

A high-angle, warm-toned photograph of a man in a dark blue shirt and trousers, kneeling on a wooden floor in a summerhouse. He is focused on painting a geometric pattern of triangles in pink, black, and white on a wooden table. The table is cluttered with paint cans, brushes, and a palette. In the background, there is a striped sofa, a lamp, and a chair. The overall atmosphere is cozy and creative.

Summerhouse

gancedo  
1945



Summerhouse es una colección de tejidos y papeles pintados diseñados y pintados a mano por el artista Álvaro Picardo para Gancedo. Conocido por su incursión en el mundo del interiorismo a través de sus diseños de pantallas de lámpara personalizadas y por su habilidad a la hora de incorporar el color a sus piezas, Álvaro ha desarrollado gran parte de su carrera artística en Londres, aunque sus orígenes mediterráneos y españoles, inspiran sus coloridas creaciones.

La sensibilidad de Gancedo hacia las diferentes disciplinas artísticas, artesanales y originales, ha encontrado en la persona de Álvaro Picardo y en su técnica pictórica manual, el alter ego perfecto. Conectando con el ADN de la firma y manteniéndose fiel a los valores que componen su fibra sensible.

Sobre la selecta gama de colores de la colección de **pinturas de Gancedo**, el artista, ha elegido tonalidades fuertes, contrastadas y atrevidas, huyendo de los tradicionales orgánicos para conseguir combinaciones originales e innovadoras que encuentran la armonía en la disparidad. Su pretensión es alejarse de los estereotipos y las guías de estilo.

**“Me gustaría que esta colección fuera una celebración de todo lo hecho a mano, lo manual, las imperfecciones y la imprecisión. Huir de todo lo que hace juego, celebrar la mezcla y lo ecléctico”, Álvaro Picardo.**

*Summerhouse is a collection of fabrics and wallpapers designed and hand-painted by the artist Álvaro Picardo for Gancedo. Known for his arrival into the world of interior design through custom lampshade designs and his skill in incorporating color into his pieces, Álvaro has developed much of his artistic career in London, although his Mediterranean and Spanish origins inspire his colorful creations.*

*Gancedo’s sensitivity to different artistic, artisanal, and original disciplines has found a perfect alter ego in Álvaro Picardo and his hand-painted technique. Connecting with the DNA of the brand and remaining true to the values that make up its inner self.*

*Regarding the select range of colors in **Gancedo’s paint** collection, the artist has chosen strong, contrasting, and daring shades, avoiding traditional organic tones to achieve original and innovative combinations that find harmony in disparity. His intention is to distance himself from stereotypes and style guides.*

*“I would like this collection to be a celebration of everything handmade, manual, imperfections, and imprecision. To escape from all that matches, celebrate the mix and the eclectic,” Álvaro Picardo.*

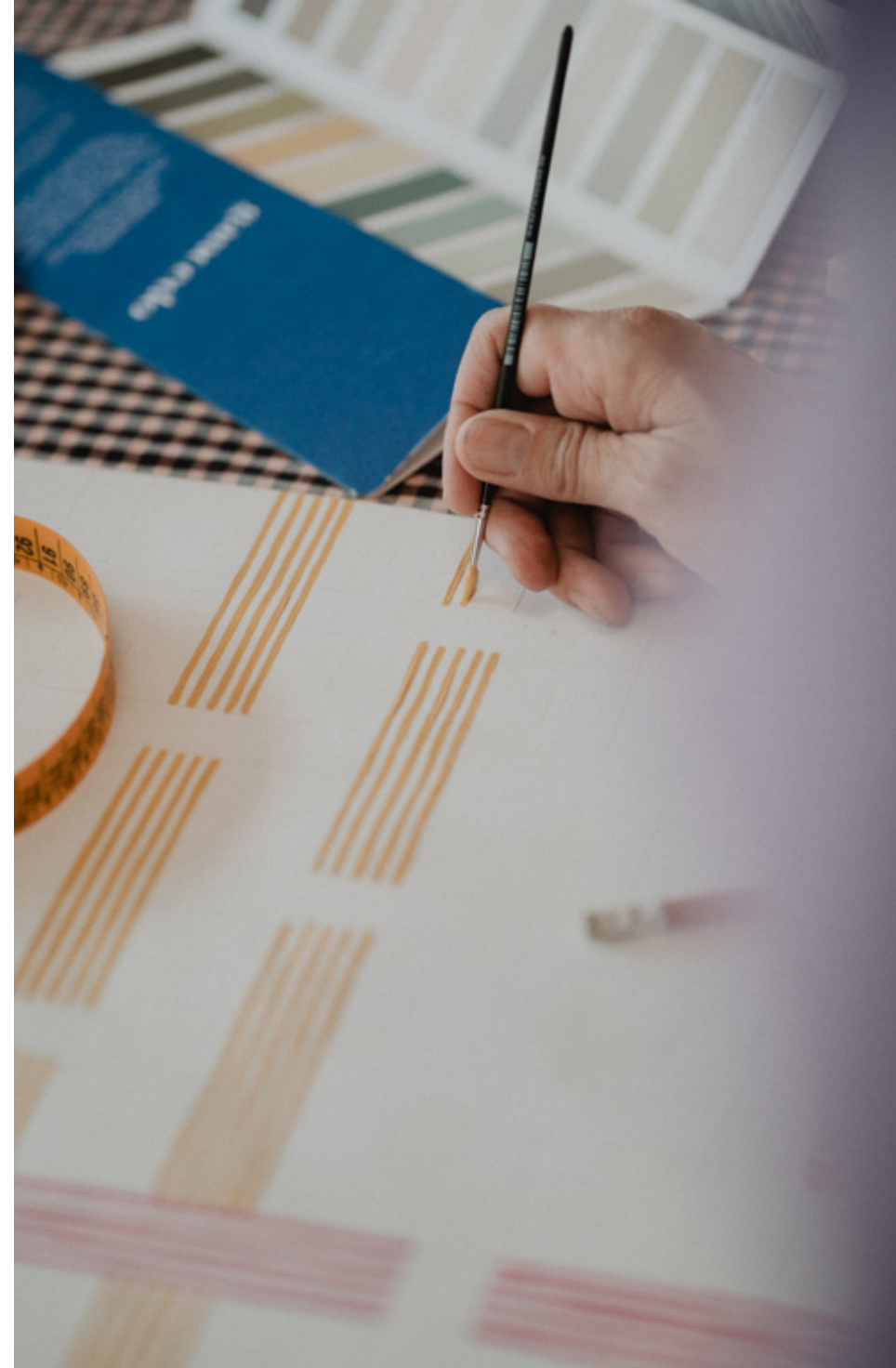





### Summerhouse fabrics

Es un conjunto de textiles pintados artesanalmente con las pinturas de Gancedo – Gancedo pinturas-. Con base blanca a modo de lienzo, Álvaro Picardo ha creado una serie de patrones que emulan el entrelazado del mimbre para dar un aspecto de ratán, como en el caso de **Canasta**, pero también juega con diferentes motivos geométricos en los diseños de **Barbican** o rayas **Ticking Cadaqués**. Son patrones limpios y potentes con colores intensos que, sobre el fondo blanco mate, reciben volumen dando aspecto de dibujos en relieve.

Disponible en 4 colores procedentes de la selección de tonos de la firma: **Ketchup, Forest, Honey, Navy y Taupe**. Colores que obedecen a la aspiración del autor de emplear el contraste como foco de sus composiciones. Son telas de exterior estampadas sobre una emesa de poliéster reciclado, con un ancho de 137 cm y altamente resistentes: 50.000 ciclos de martindale. Son sólidas a la luz y están fabricadas en Europa con certificado Oeko-tex.

Por otro lado, sobre un tejido de aspecto lino en color natural, ha diseñado una serie de motivos mediante la superposición de líneas que combina con diferentes tonalidades, como es el caso de **Summerhouse** o **Azulejo**, pero no ha renunciado a la sofisticación y versatilidad de las rayas paralelas de diferente grosor con las telas **Ticking Palamós** y **Líneas**. Los colores Gancedo seleccionados para esta serie: **Bog, Wine, Powder Blue, Ketchup, Forest, Honey, Navy y Taupe**, resultan perfectos para lograr el equilibrio en la disonancia.

Son tejidos de apariencia natural, perfectos tanto para interiores como para exteriores. Están estampados sobre un tejido base en acrílico y lino, lo que les aporta suavidad y comodidad. Tienen un ancho de 160 cm. Sólidas a la luz y con una resistencia de 70.000 ciclos martindale. También hecho en Europa y con certificado Oeko-tex.

### Summerhouse fabrics

*It is a set of textiles hand-painted with Gancedo paints – Gancedo paints-. With a white base resembling a canvas, Álvaro Picardo has created a series of patterns that emulate the intertwining of wicker to give a rattan-like appearance, as in the case of **Canasta**. He also plays with different geometric motifs in the designs of **Barbican** or **Ticking Cadaqués** stripes. These are clean and powerful patterns with intense colors that, against the matte white background, gain volume, giving the impression of embossed drawings.*

*Available in 4 colors from the brand's tone selection: **Ketchup, Forest, Honey, Navy, and Taupe**. Colors that align with the author's aspiration to use contrast as the focal point of his compositions. They are outdoor fabrics printed on a recycled polyester base, with a width of 137 cm and high resistance: 50,000 Martindale cycles. They are lightfast and manufactured in Europe with Oeko-tex certification.*

*On the other hand, on a linen-like fabric in a natural color, he has designed a series of motifs by overlaying lines that play with different shades, as in the case of **Summerhouse** or **Azulejo**. He has not abandoned the sophistication and versatility of parallel stripes of different thicknesses with fabrics like **Ticking Palamós** and **Líneas**. The Gancedo colors selected for this series: **Bog, Wine, Powder Blue, Ketchup, Forest, Honey, Navy, and Taupe** are perfect for achieving balance in dissonance.*

*These fabrics have a natural appearance, suitable for both interiors and exteriors. They are printed on a base fabric of acrylic and linen, providing softness and comfort. With a width of 160 cm, they are lightfast and have a resistance of 70,000 Martindale cycles. Also made in Europe and Oeko-tex certified.*



## Summerhouse walls

La colección se complementa con una amplia selección de papeles pintados. A los diseños de los tejidos se añaden algunos más. Están también pintados a mano por el autor. Entre los dibujos adicionales, encontramos **Gazebo wall**, **Belvedere** o **Bamboo wall**. Composiciones minimalistas, sencillas y básicas creadas a base de diferentes formas y colores.

Son papeles non-woven. Miden 52cm de ancho y 10 metros de alto. Son lavables e ignífugos. Papeles con excelentes propiedades para ser empleados en cualquier estancia de cualquier lugar.

La gama cromática es rica y variada y también se corresponde con las tonalidades de Gancedo pinturas. Son colores energizantes, poderosos y vibrantes entre los que predominan **los azules Navy**, **los amarillos Sunshine**, **los rojos Ketchup**, que nos trasladan a los ambientes frescos y relajados de las casas de verano.

**SUMMERHOUSE** es el punto audaz del interiorismo de cualquier espacio, aportando un toque atrevido sin renunciar a la elegancia gracias a la delicadeza de sus formas y diseños, ni a la calidad de los tejidos con certificado OEKO-TEX.

Gancedo se suma con esta colección a la tendencia de los diseños basados en pinturas o lienzos de artistas, mediante impresiones hechas a mano, que aportan individualidad y textura a las superficies planas. Tejidos y papeles pintados que nos permiten descubrir los pasos del proceso creativo detrás de la inspiración del pintor.

## Summerhouse Walls

*The collection is complemented by an extensive selection of wallpapers. In addition to the fabric designs, the artist has added some more. These wallpapers are also hand-painted by the author. Among the additional drawings, we find **Gazebo Wall**, **Belvedere**, or **Bamboo Wall**. Minimalist, simple, and basic compositions created with different shapes and colors.*

*They are non-woven papers, measuring 52cm wide and 10 meters high. They are washable and fire-resistant, with excellent properties to be used in any room in any location.*

*The chromatic range is rich and varied, corresponding to the tones of Gancedo paints. Energetic, powerful, and vibrant colors prevail, including **Navy blues**, **Sunshine yellows**, and **Ketchup reds**, transporting us to the fresh and relaxed atmospheres of summer homes.*

***SUMMERHOUSE** is the bold focal point of interior design for any space, adding a daring touch without sacrificing elegance thanks to the delicacy of its shapes and designs, as well as the quality of fabrics with OEKO-TEX certification.*

*With this collection, Gancedo joins the trend of designs based on paintings or canvases by artists, through handmade prints that bring individuality and texture to flat surfaces. Fabrics and wallpapers that allow us to discover the steps of the creative process behind the painter's inspiration.*





### Sobre Álvaro Picardo

Constantemente inspirado por sus raíces catalanas y españolas, junto con su amor por el arte moderno y la arquitectura brutalista, el diseñador y artesano español Álvaro Picardo comenzó a pintar pantallas de lámparas con el objetivo de dar nueva vida a objetos que de otro modo estarían olvidados, creando piezas de diseño de interiores a medida. A través de pantallas de lámparas atrevidas, coloridas y pintadas a mano pretende aportar una sensación distintiva a cualquier espacio o estancia, realzando su atmósfera añadiendo una obra individual. Cada pantalla es única: un homenaje al espíritu artesanal que se esconde detrás de su acabado particular, con huellas del trabajo personal del artista visibles en el producto terminado.

El trabajo de Álvaro aparece en World of Interiors, House&Garden, Elle Deco... ya que trabaja constantemente con los principales estudios de diseño de interiores de Londres como Sybil Colefax, Jonathan Reed, Buchanan Studio, Max Rollit o Douglas Mackie, por nombrar sólo algunos.

@by.Alvaro.Picardo  
alvaro@alvaropicardo.com

### About Álvaro Picardo

*Constantly inspired by his Catalan and Spanish roots, along with his love for modern art and brutalist architecture, Spanish designer and craftsman Álvaro Picardo began painting lampshades with the aim of giving new life to objects that would otherwise be forgotten, creating custom interior design pieces. Through bold, colorful, and hand-painted lampshades, he seeks to bring a distinctive feel to any space, enhancing its atmosphere by adding an individual work of art. Each lampshade is unique: a tribute to the craftsmanship hidden behind its particular finish, with traces of the artist's personal work visible in the finished product.*

*Álvaro's work has been featured in World of Interiors, House&Garden, Elle Deco, among others, as he consistently collaborates with leading interior design studios in London such as Sybil Colefax, Jonathan Reed, Buchanan Studio, Max Rollit, or Douglas Mackie, to name just a few.*

@by.Alvaro.Picardo  
alvaro@alvaropicardo.com



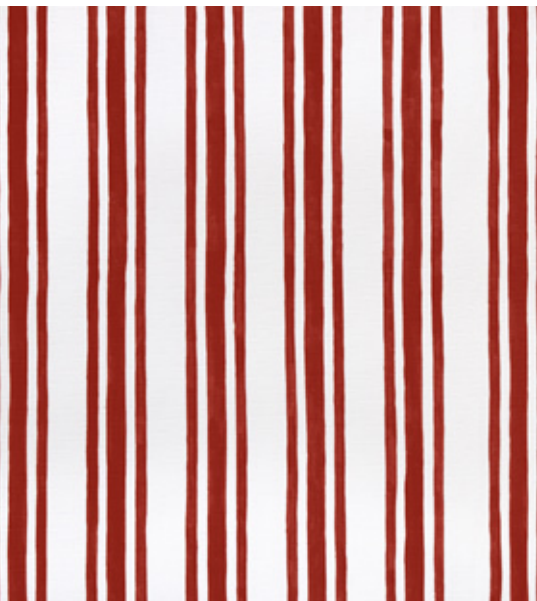

ticking cadaqués - ketchup  
TF1383-001-137

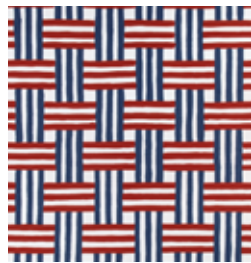

canasta - navy ketchup  
TF1382-001-137



barbican - ketchup  
TF1381-001-137



barbican - navy  
TF1381-006-137



ticking cadaqués - navy  
TF1383-006-137







**canasta - navy honey**  
TF1382-005-137



**ticking cadaqués - taupe**  
TF1383-007-137

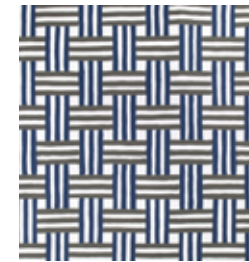

**canasta - navy taupe**  
TF1382-006-137



**barbican - taupe**  
TF1381-007-137





canasta - forest honey  
TF1382-002-137



barbican - forest  
TF1381-002-137



ticking cadaqués - forest  
TF1383-002-137







**bench - burgundy**  
TP1506-008-160



**ticking palamós - wine**  
TF1384-008-160

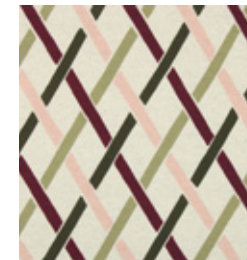

**summerhouse - forest**  
TF1386-002-160



**ticking palamós - forest**  
TF1384-002-160



**líneas - forest**  
TF1387-002-160





ticking palamós - ketchup  
TF1384-001-160

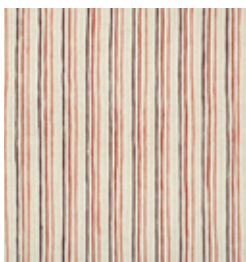

líneas - ketchup  
TF1387-001-160



summerhouse - ketchup  
TF1386-001-160

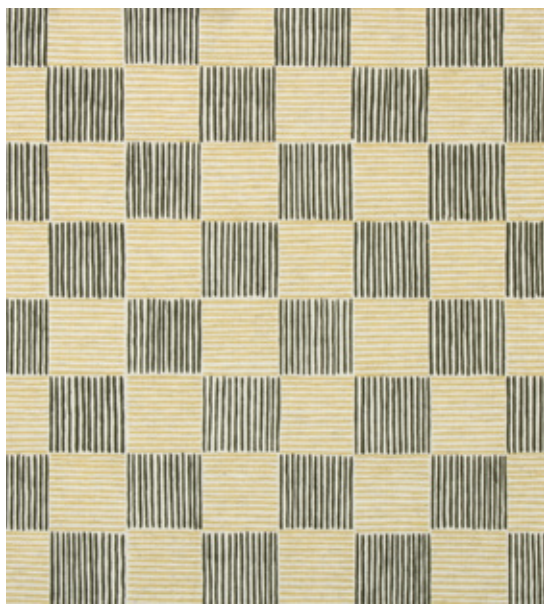

azulejo - forest  
TF1385-020-160

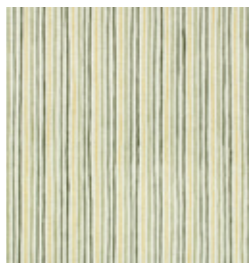

líneas - bog  
TF1387-005-160







ticking palamós - powder blue  
TF1384-061-160

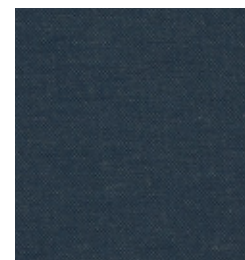

bench - blue  
TP1506-006-160

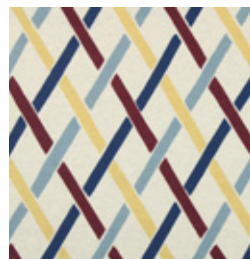

summerhouse - honey  
TF1386-005-160



bench - yellow  
TP1506-005-160



azulejo - navy  
TF1385-006-160



ticking palamós - navy  
TF1384-006-160



bench - beige  
TP1506-003-160



líneas - honey  
TF1387-065-160





bench - green  
TP1506-002-160

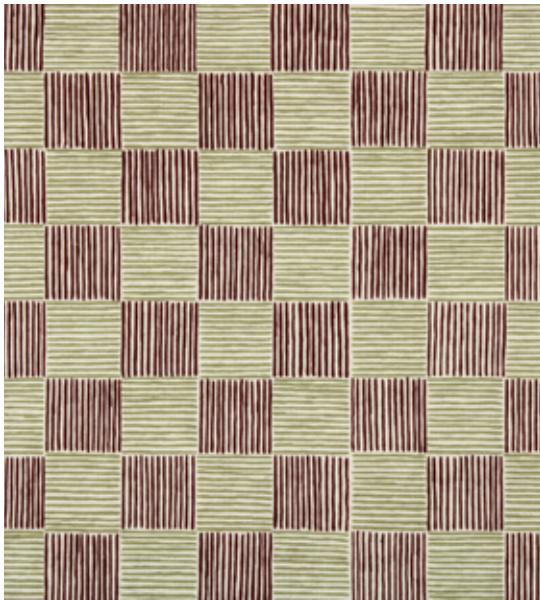

azulejo - bog  
TF1385-002-160







**gazebo wall - blossom**  
PA7621-004-052



**blossom**  
045



**powder blue**  
061

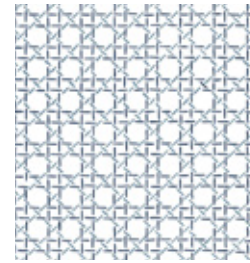

**bamboo wall - navy**  
PA7617-006-052



**blue mondays**  
060



**honey**  
051



**ticking cadaqués wall - sunshine**  
PA7622-005-052

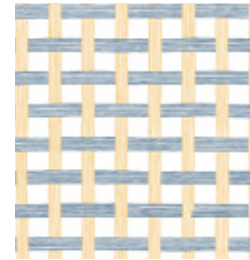

**gazebo wall - blue mondays**  
PA7621-006-052



**ticking cadaqués wall - blue mondays**  
PA7622-060-052



**canasta wall - navy honey**  
PA7620-005-052



**navy**  
006

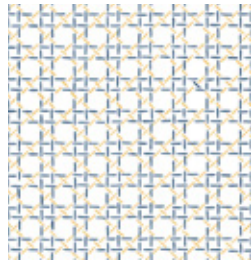

**bamboo wall - sunshine**  
PA7617-005-052



**sunshine**  
050



**belvedere wall - blue mondays**  
PA7619-006-052



**barbican wall - navy**  
PA7618-006-052



**ticking cadaqués wall - navy**  
PA7622-006-052



**vetiver**  
021



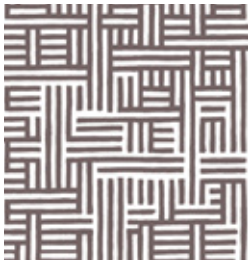

barbican wall - taupe  
PA7618-007-052



taupe  
007



forest  
020

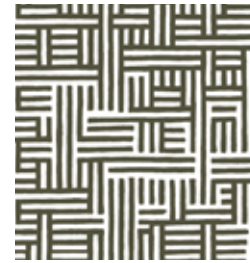

barbican wall - forest  
PA7618-002-052



canasta wall - navy taupe  
PA7620-006-052



ticking cadaqués wall - forest  
PA7622-002-052

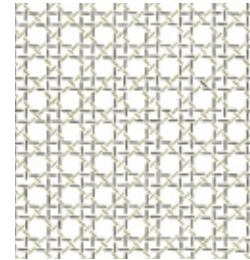

bamboo wall - forest  
PA7617-002-052



bog  
022



steel  
094



moka  
070



ticking cadaqués wall - moka  
PA7622-003-052



belvedere wall - forest  
PA7619-002-052



ticking cadaqués wall - wine  
PA7622-008-052



wine  
008



belvedere wall - taupe  
PA7619-007-052



iguana  
025



rosewater  
040

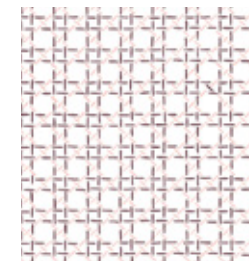

bamboo wall - wine  
PA7617-008-052





canasta wall - navy ketchup  
PA7620-001-052



canasta wall - forest honey  
PA7620-002-052

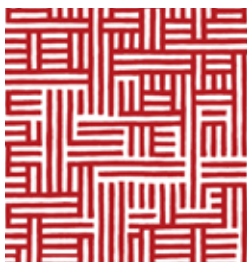

barbican wall - ketchup  
PA7618-001-052



belvedere wall - ketchup  
PA7619-001-052

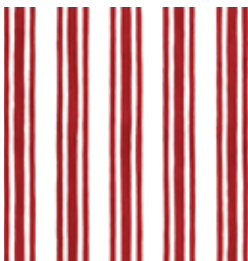

ticking cadaqués wall -  
ketchup  
PA7622-001-052



ketchup  
001





# summerhouse

MU 7 9 2 0

## FICHA TÉCNICA - TEJIDOS TECHNICAL SHEET - FABRICS

NOMBRE NAME	REFERENCIA CODE	ANCHO WIDTH cm / in	PESO WEIGHT kg/ml	COMPOSICIÓN COMPOSITION	ABRASIÓN MARTINDALE	REPETICIÓN RAPPORT		MANTENIMIENTO MAINTENANCE	USO USE	CERTIFICACIÓN* CERTIFICATION
						cm / in	↑      ↓			
barbican	TF1381	137 54	0,42	85% RECYCLED PET 15% PET	50 000	86 33.85	137 53.93			 OEKO-TEX® CONFIDENCE IN TEXTILES STANDARD 100
canasta	TF1382	137 54	0,42	85% RECYCLED PET 15% PET	50 000	14,7 5.78	14,6 5.74			 OEKO-TEX® CONFIDENCE IN TEXTILES STANDARD 100
ticking cadaqués	TF1383	137 54	0,42	85% RECYCLED PET 15% PET	50 000	0 0	10,2 4.01			 OEKO-TEX® CONFIDENCE IN TEXTILES STANDARD 100
ticking palamós	TF1384	160 63	0,44	90% ACRYLIC 10% LI	28 000	0 0	9,8 3.85			 OEKO-TEX® CONFIDENCE IN TEXTILES STANDARD 100
azulejo	TF1385	160 63	0,44	90% ACRYLIC 10% LI	28 000	12,8 5.03	13 5.11			 OEKO-TEX® CONFIDENCE IN TEXTILES STANDARD 100
summerhouse	TF1386	160 63	0,44	90% ACRYLIC 10% LI	28 000	30,5 12	17,3 6.81			 OEKO-TEX® CONFIDENCE IN TEXTILES STANDARD 100
lineas	TF1387	160 63	0,44	90% ACRYLIC 10% LI	28 000	0 0	3,8 1.49			 OEKO-TEX® CONFIDENCE IN TEXTILES STANDARD 100
bench	TP1506	160 63	0,44	90% ACRYLIC 10% LI	28 000	0 0	0			 OEKO-TEX® CONFIDENCE IN TEXTILES STANDARD 100

\* CERTIFICACIÓN  
CERTIFICATION



Hecho en Europa  
Made in Europe



Outdoor

OEKO-TEX®  
CONFIDENCE IN TEXTILES  
STANDARD 100

Echa un vistazo a la colección en nuestra web:  
Take a look at the collection on our website:





# summerhouse

MU 7 9 2 0

**FICHA TÉCNICA - PAPELES**  
*TECHNICAL SHEET - WALLPAPERS*

NOMBRE NAME	REFERENCIA CODE	ANCHO WIDTH		PESO WEIGHT kg/ml	COMPOSICIÓN COMPOSITION	REPETICIÓN RAPPORT		MANTENIMIENTO MAINTENANCE	USO USE	CERTIFICACIÓN * CERTIFICATION
		cm / in	cm / in			cm / in	cm / in			
bamboo wall	PA7617	10 394	52 20.47	0,765	non-woven	6,3 2.48	6,5 2.55	 Lavable Washable		
barbican wall	PA7618	10 394	52 20.47	0,765	non-woven	100 39.37	52 20.47	 Lavable Washable		
belvedere wall	PA7619	10 394	52 20.47	0,765	non-woven	31 12.20	17,3 6.81	 Lavable Washable		
canasta wall	PA7620	10 394	52 20.47	0,765	non-woven	13,3 5.23	13 5.11	 Lavable Washable		
gazebo wall	PA7621	10 394	52 20.47	0,765	non-woven	13 5.11	13 5.11	 Lavable Washable		
ticking cadaqués wall	PA7622	10 394	52 20.47	0,765	non-woven	0 0	10,4 4.09	 Lavable Washable		

\* CERTIFICACIÓN  
CERTIFICATION

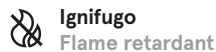

Echa un vistazo a la colección en nuestra web:  
Take a look at the collection on our website:







g

1945